

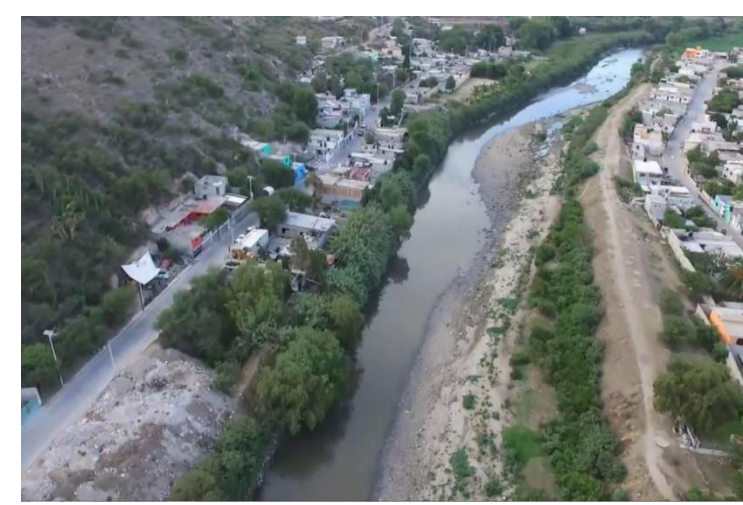

GIA[®]
construyendo **confianza**

- CLIENTE: COMISIÓN NACIONAL DEL AGUA
- UBICACIÓN: HIDALGO, MÉXICO
- DESCRIPCIÓN DEL CONTRATO: OBRAS DE RECTIFICACIÓN Y AMPLIACIÓN EN CAPACIDAD DEL RÍO TULA EN EL TRAMO COMPRENDIDO DEL KM 16+750 AL KM 20+650- TRAMO 4
- INVERSIÓN: \$350 MDP
- EN CONSORCIO

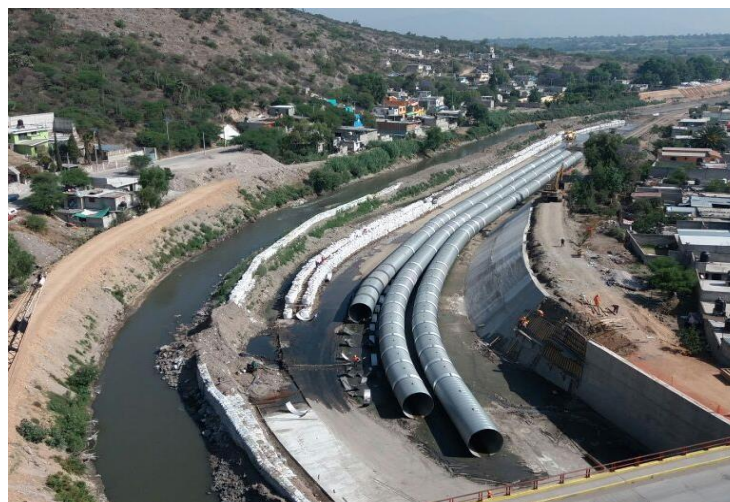

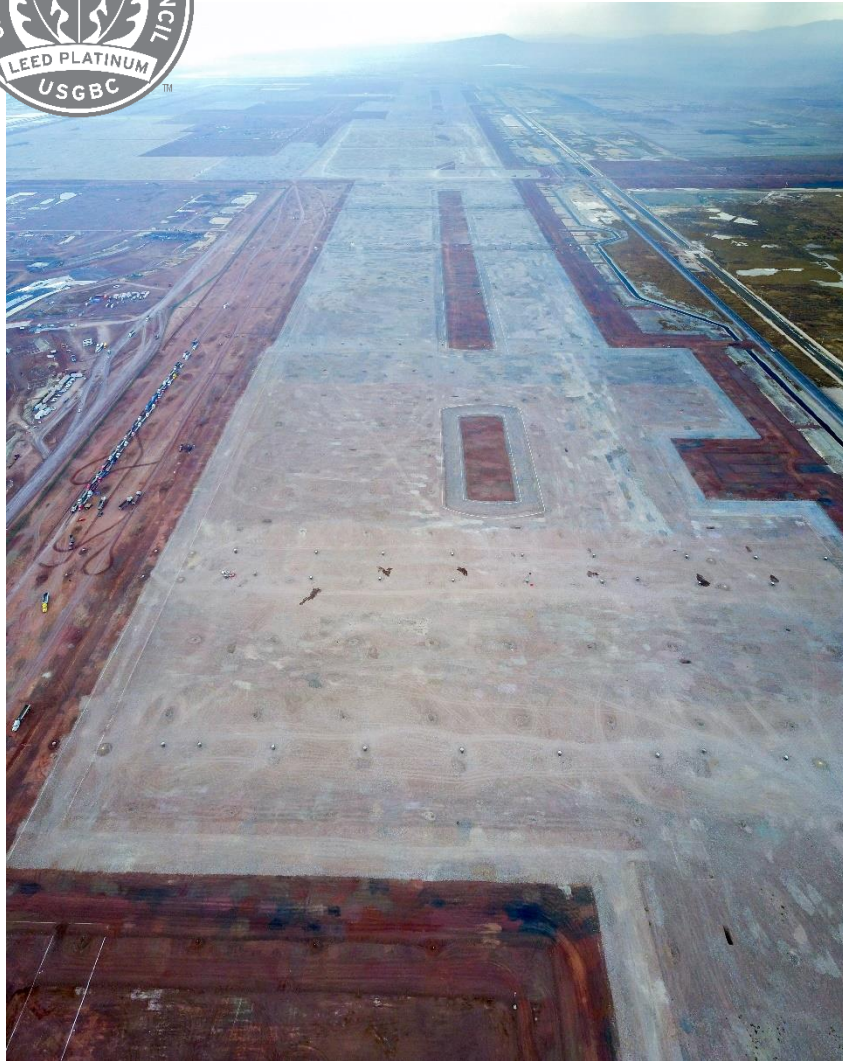

- CLIENTE: GRUPO AEROPORTUARIO DE LA CIUDAD DE MÉXICO
- UBICACIÓN: TEXCOCO, ESTADO DE MÉXICO
- DESCRIPCIÓN DEL CONTRATO: SISTEMA DE PRECARGA E INSTRUMENTACIÓN GEOTÉCNICA, INFRAESTRUCTURA, ESTRUCTURA DE PAVIMENTOS Y OBRA CIVIL DE AYUDAS VISUALES PARA LA NAVEGACIÓN DE LA PISTA 3 Y ÁREA DE TÚNELES DEL NAICM
- INVERSIÓN: \$7,359 MDP
- EN CONSORCIO



- CLIENTE: SECRETARÍA DE COMUNICACIONES Y TRANSPORTES, NAYARIT
- UBICACIÓN: NAYARIT, MÉXICO
- DESCRIPCIÓN DEL CONTRATO: CONSTRUCCIÓN DE TERRACERÍAS, OBRAS DE DRENAJE, PAVIMENTACIÓN DE CONCRETO ASFÁLTICO, TÚNELES, ESTRUCTURAS, OBRAS COMPLEMENTARIAS Y SEÑALAMIENTO
- INVERSIÓN: \$921 MDP
- EN CONSORCIO

- CLIENTE: LIBRAMIENTO CIUDAD OBREGÓN SAPI DE C.V.
- DESCRIPCIÓN DEL CONTRATO: CONSTRUCCIÓN, OPERACIÓN, EXPLOTACIÓN, CONSERVACIÓN Y MANTENIMIENTO POR 30 AÑOS
- UBICACIÓN: SONORA, MÉXICO
- INVERSIÓN: \$1,145 MDP
- EN CONSORCIO
- APP





- CLIENTE: COMISIÓN NACIONAL DEL AGUA
- UBICACIÓN: ESTADO DE MÉXICO, MÉXICO
- DESCRIPCIÓN DEL CONTRATO: CONSTRUCCIÓN DEL TÚNEL CHIMALHUACAN II
- INVERSIÓN: \$1,517 MDP

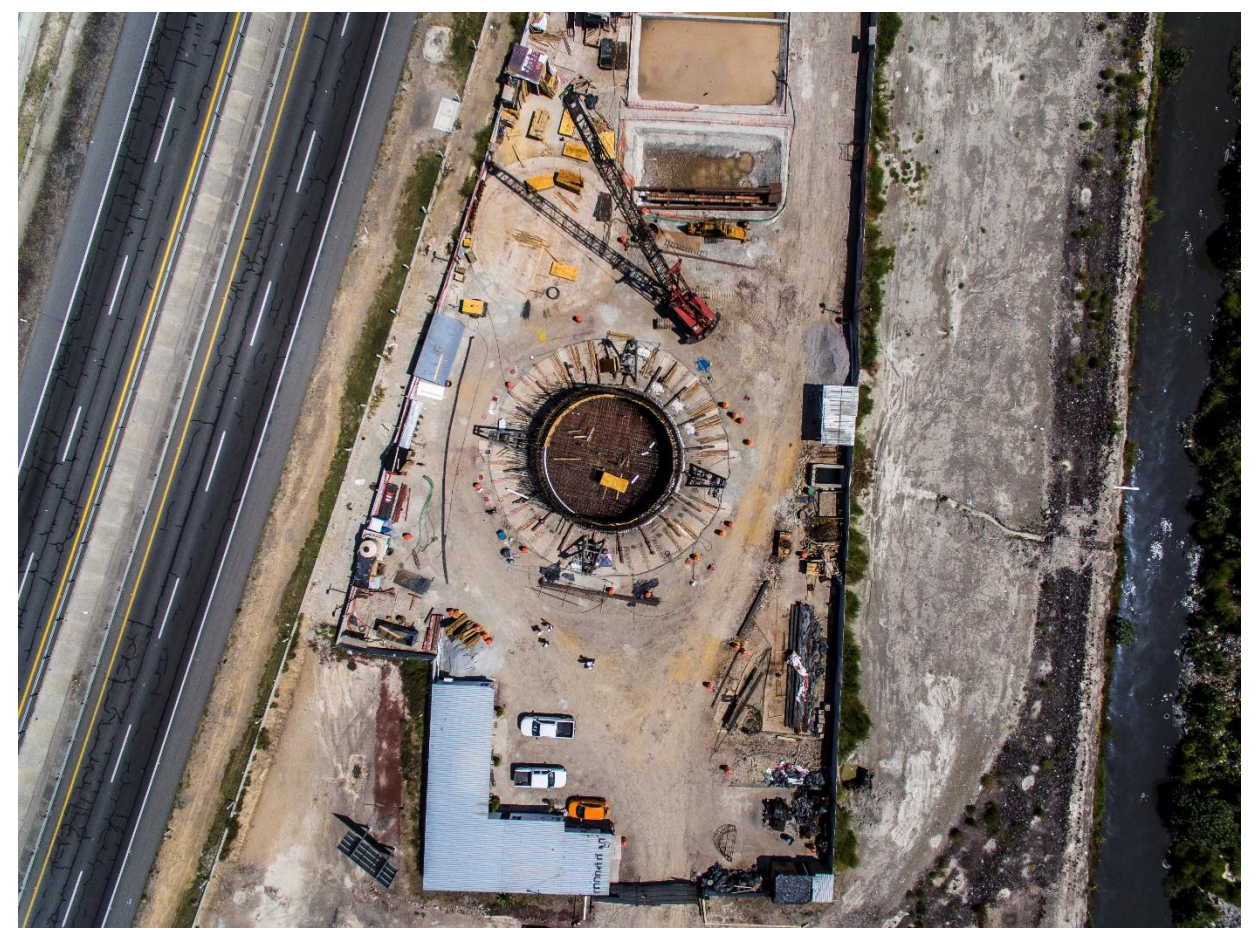



- CLIENTE: SECRETARÍA DE COMUNICACIONES Y TRANSPORTES, NAYARIT
- UBICACIÓN: NAYARIT, MÉXICO
- DESCRIPCIÓN DEL CONTRATO: CONSTRUCCIÓN DE TERRACERÍAS, OBRAS DE DRENAJE, PAVIMENTACIÓN DE CONCRETO ASFÁLTICO, ENTRONQUE A DESNIVEL, ESTRUCTURAS, OBRAS COMPLEMENTARIAS Y SEÑALAMIENTO
- INVERSIÓN: \$329 MDP
- EN CONSORCIO



antes



después

- EN CONSORCIO
- UBICACIÓN: NAYARIT, MÉXICO
- INVERSIÓN: \$131 MDP

- CLIENTE: SECRETARÍA DE COMUNICACIONES Y TRANSPORTES, NAYARIT
- DESCRIPCIÓN DEL CONTRATO: CONSTRUCCIÓN DEL ENTRONQUE A DESNIVEL COMPOSTELA II EN EL KM 554+697.32 DE LA CARRETERA JALA-PUERTO VALLARTA, TRAMO JALA- COMPOSTELA



- CLIENTE: SECRETARÍA DE COMUNICACIONES Y TRANSPORTES
- UBICACIÓN: ESTADO DE MÉXICO, MÉXICO
- DESCRIPCIÓN DEL CONTRATO: MODERNIZACIÓN A CUATRO CARRILES CONSISTE EN LA CONSTRUCCIÓN DE TERRACERÍAS, ESTRUCTURAS OBRAS DE DRENAJE, PAVIMENTO DE CONCRETO ASFÁLTICO, SEÑALAMIENTO VERTICAL Y HORIZONTAL, OBRAS INDUCIDAS Y OBRAS COMPLEMENTARIAS
- INVERSIÓN: \$135 MDP
- EN CONSORCIO

- CLIENTE: SECRETARÍA DE COMUNICACIONES Y TRANSPORTES, CAMPECHE
- UBICACIÓN: CAMPECHE, MÉXICO
- INVERSIÓN: \$312 MDP



- DESCRIPCIÓN DEL CONTRATO: CONSTRUCCIÓN DEL ENTRONQUE CHINÁ Y SUS ACCESOS DEL TRAMO LIBRAMIENTO CAMPECHE DE LA CARRETERA LIBRAMIENTO CAMPECHE Y DEL RAMAL AEROPUERTO- ENTRONQUE CHINÁ

- EN CONSORCIO

- Cliente: Secretaría de Comunicaciones y Transportes, Nayarit
- Ubicación: Nayarit, México
- Descripción del contrato: Construcción de terracerías, obras de drenaje, pavimentación de concreto asfáltico, estructuras, obras complementarias y señalamiento
- Inversión:
- \$411 MDP

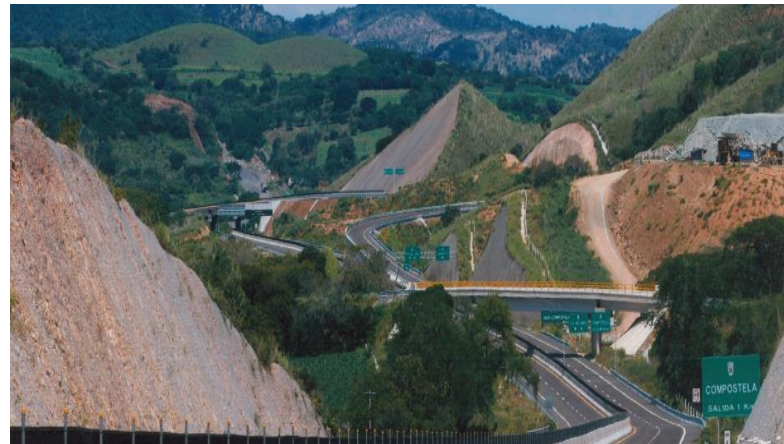
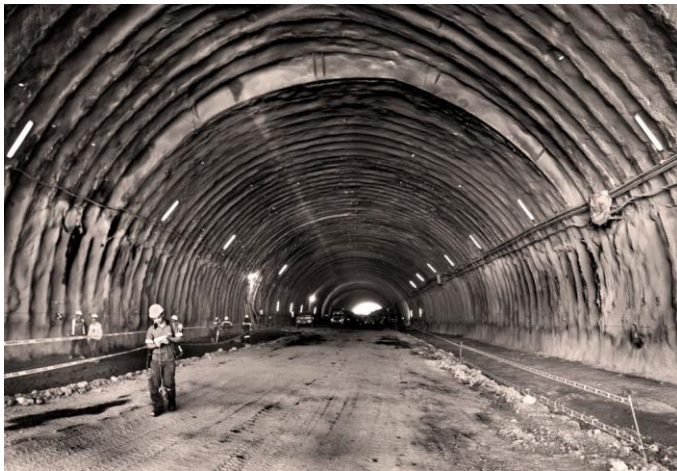



- CLIENTE: ELECTRICIDAD DEL GOLFO
- UBICACIÓN: VERACRUZ, MÉXICO
- DESCRIPCIÓN DEL CONTRATO: PROYECTO HIDROELÉCTRICO, PRESA DERIVADORA, TÚNEL DE CONDUCCIÓN, TUBERÍA PH VERACRUZ Y CASA DE MÁQUINAS
- INVERSIÓN: \$26 MDD

- CLIENTE: CAPUFE
- UBICACIÓN: QUERÉTARO, MÉXICO
- DESCRIPCIÓN DEL CONTRATO: COLOCACIÓN DE MICROCARPETA ASFÁLTICA TIPO SMA DEL KM. 106+500 AL KM. 130+000, CUERPO "A"
- INVERSIÓN: \$26 MDP





- CLIENTE: BANOBRAS
- UBICACIÓN: GUANAJUATO, MÉXICO
- DESCRIPCIÓN DEL CONTRATO: REHABILITACIÓN ESTRUCTURAL DEL PAVIMENTO Y OBRAS COMPLEMENTARIAS DEL KM 40+000 AL KM 60+000, CUERPO "A"
- INVERSIÓN: \$255.1 MDP

- CLIENTE: SISTEMA DE AGUAS DE LA CDMX
- UBICACIÓN: ALCALDÍA XOCHIMILCO, CDMX
- DESCRIPCIÓN DEL CONTRATO: CONSTRUCCIÓN DE 2 KM DE COLECTOR DE 1.07 MTS DE DIAMETRO
- INVERSIÓN: \$37 MDP





 **GIA**[®]
construyendo **confianza**